



Schweizerischer Auto- und Motorradfahrer-Verband



MX Feldkirch (A)

Oldtimer Seitenwagen

Montikel 1.500 Km

Tagesrangliste Oldtimer Seitenwagen

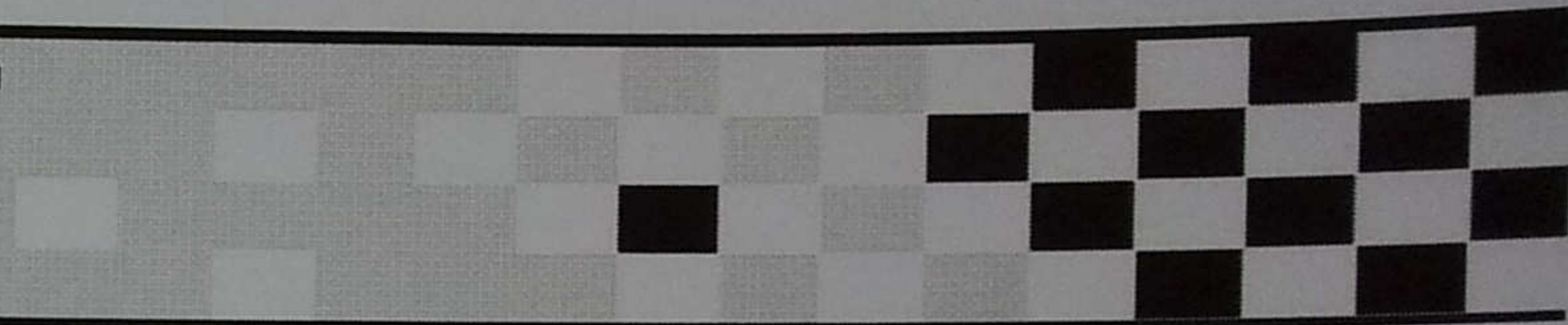

Pos.	St.Nr.	Name	Wohnort	Marke	R1.	R2.	Gesamtpunktzahl
1	4	SCHMID DIETMAR MEUSBURGER MARIO	88444 Ummendorf	EML Yamaha 1000 (1983)	25	--	25
2	2	INDERGAND FELIX KOCH MARTIN	8580 Amriswil	BFR-EML 975 (1980)	22	--	22
3	59	SCHREIBER ROLF SCHRÖDER MARTIN	4317 Wegenstetten	EML - Yamaha 1000 (1982)	20	--	20
4	21	SUTTER MARTIN FRECH FRANZ	79713 Bad Säckingen	WASP-Yamaha 998 (1985)	18	--	18
5	3	KOBI MARTIN	8585 Langrickenbach	EML Yamaha 860 (1984)	16	--	16
6	117	BREMER ROLF NIEMAND DOMINIK	73108 Gammelshausen	Wasp - Yamaha 1000 (1985)	15	--	15
7	54	WANNER KURT WANNER DANIEL	8226 Schleitheim	WASP-Yamaha 880 (1981)	14	--	14
8	16	DEGENHARDT NORBERT GEISLER PASCALL	37269 Eschwege-A.	WASP Yamaha 680 (1975)	13	--	13
9	46	RENNER KARLHEINZ MEYER BEAT	79639 Grenzach-Wyhlen	Honda 737 (1984)	12	--	12
10	8	DOMIG JOCHEN DOMIG MICHAEL	6708 Brand	Yamaha 860 (1980)	11	--	11
11	61	MITGUTSCH KARL MITGUTSCH THOMAS	6922 Wolfurt	EML - Yamaha 860 (1983)	10	--	10
12	7	BINDER CLAUS WEBER REINHARD	78315 Radolfzell	WASP-Yamaha 975 (1983)	9	--	9
13	12	HURSCHLER HANSPETER STUTZ ERICH	8584 Leimbach	Yamaha 850 (1983)	8	--	8
14	610	OLLHOFF JÖRG REGG ROLF	34266 Niestetal	WASP Yamaha 880 (1984)	7	--	7
15	112	PETER JÜRGEN SCHPIEGEL ALEX	6800 Feldkirch	Wasp - Yamaha 860 (1975)	6	--	6
16	83	Müller Arne Weber Ingo			5	--	5
17	56	NACHBAUER RAINER FEUERSTEIN WALTER	6833 Fraxern	EML - Yamaha 1000 (1982)	4	--	4
18	87	ZERLAUTH GERHARD LERCHSTER HARALD	6800 Feldkirch	Yamaha 860 (1974)	3	--	3
19	26	BARRABAS VOLKER BARRABAS MORITZ	73642 Welzheim	WASP 1000 (1983)	2	--	2
20	57	BÄR HEINZ GYSEL ROBIN	8215 Hallau	EML Yamaha 980 (1982)	1	--	1
21	161	KRÄHENMANN GEORGE KRÄHENMANN MARK	9249 Niederstennen	Suzuki GS 750 (1978)	0	--	0
22	90	GEISINGER DAVID INNFIELD MIRKO	6800 Feldkirch	Wasp - Yamaha 860 (1976)	0	--	0
23	13	BÖHM UWE MANGNUS EDWIN	89551 Königsbronn	Wasp - Yamaha 998 (1978)	0	--	0

Zeitnahmekommissar & Auswertung
Rennleiter

Orbits